

SEZNAM PŘÍLOH:

02-A-21 BAZÉN – PŮDYRYS, ŘEZY
02-A-22 BAZÉN – ŘEZ A-Á
K-5 VÝKRES TVARU REH. BAZÉNU
K-6 REHABILITAČNÍ BAZÉN – VÝZTUŽ

POZNÁMKA:

VÝKRESY JSOU ILUSTRATIVNÍ, BEZ MĚŘÍTKA, ORIGINÁLY JSOU K NAHLÉDNUTÍ U STAVEBNÍKA

 J.Hradec s.r.o. Jarošovská 753/II Jindřichův Hradec tel.: 384 371 021 www.jpsjh.cz e-mail: info@jpsjh.cz	Vedoucí projektu: ING ŠPULÁK MILAN Autorizovaný inženýr pro pozemní stavby Registr. v ČKAIT č. 0100074		
	Akce: KOMPLEXNÍ PROJEKT PRO PŘESTAVBU REHABILITAČNÍHO ODDĚLENÍ NEMOCNICE JINDŘICHŮV HRADEC a.s. – FÁZE IV. a V.		Investor: Nemocnice Jindřichův Hradec
	Obsah: STAVEBNĚ KONSTRUKČNÍ ŘEŠENÍ PŮVODNÍ DOKUMENTACE		Obec: Jindřichův Hradec
			Stupeň PD: DSP+DPS
	Datum: II. 2020	Arch. č.: 19010	Měřítko: Formát : 4xA3
		č.výkresu: D.1.2.6	č.paré:

PŮDORYSNÝ ŘEZ 2-2' 1:25

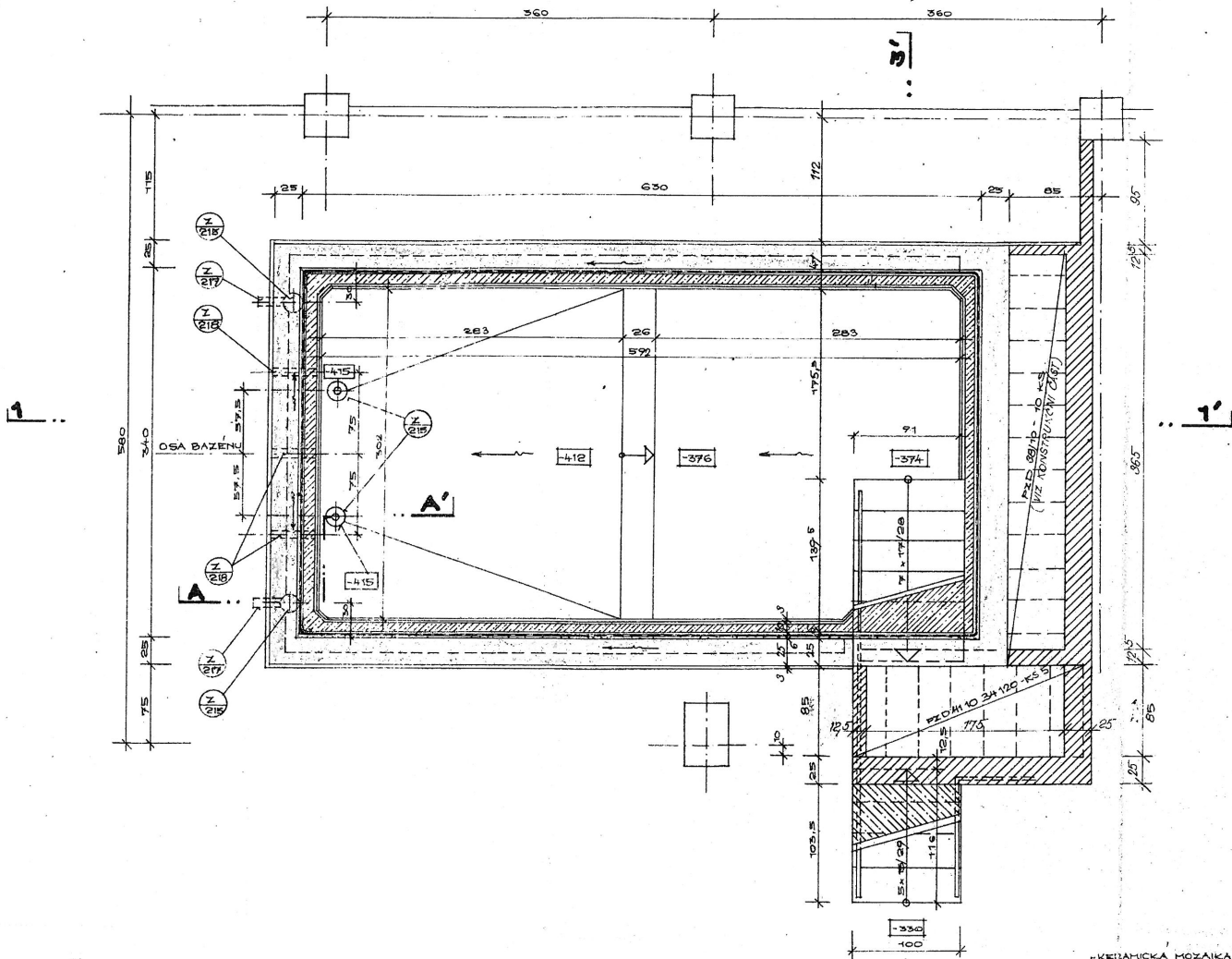

PŮDORYS BAZÉNU 1:25

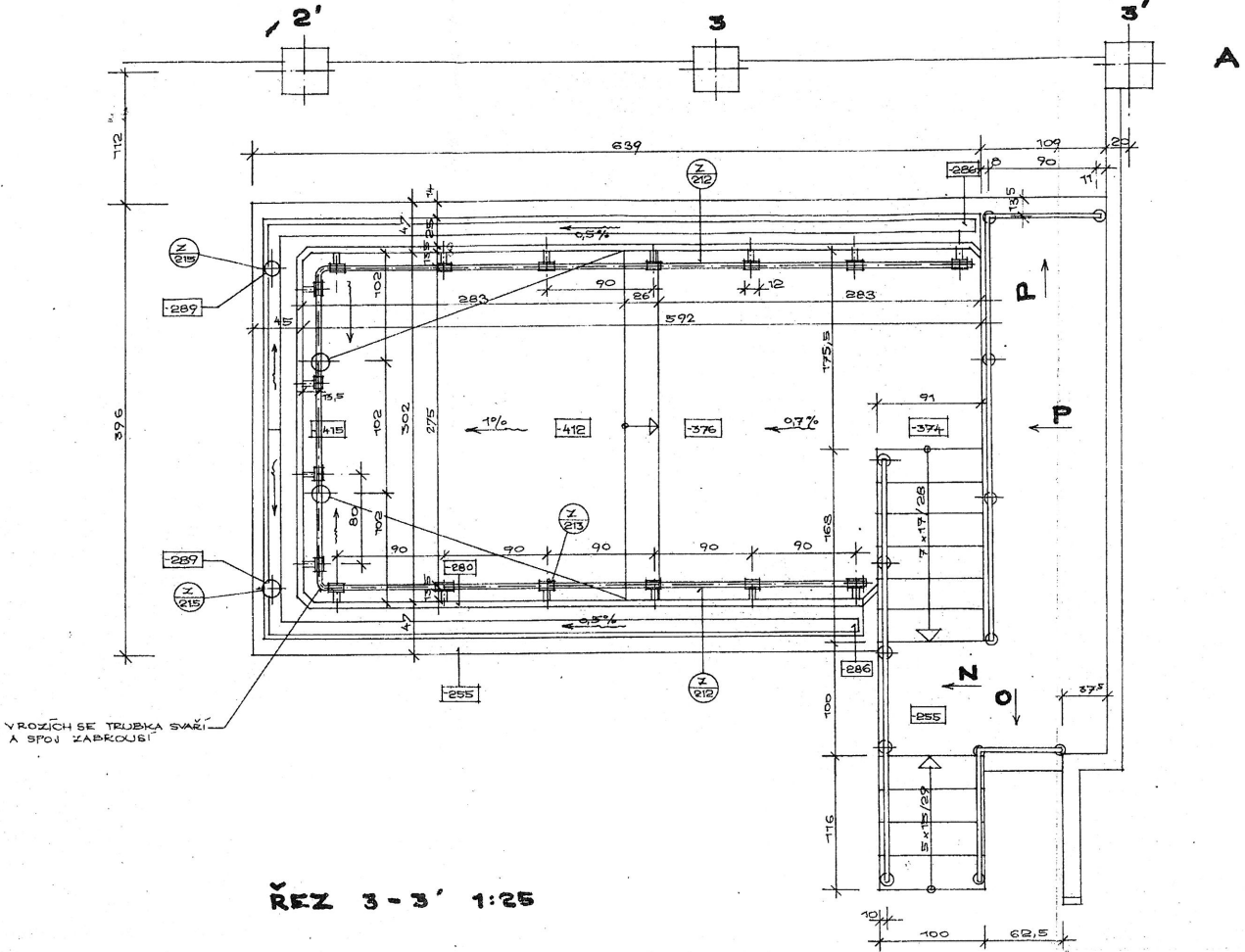

VROZÍCH SE TRUBKA SVAŘÍ
A SPOJ ZAPROUSÍ

ŘEZ 1-1'

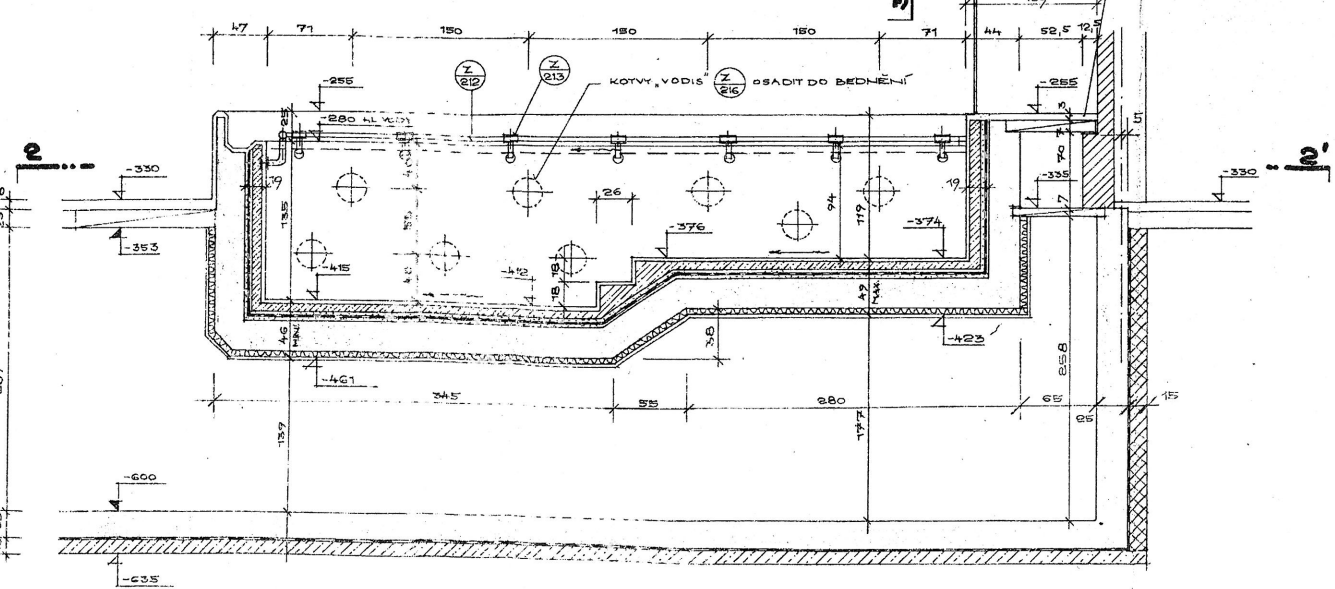

ŘEZ 3-3' 1:25

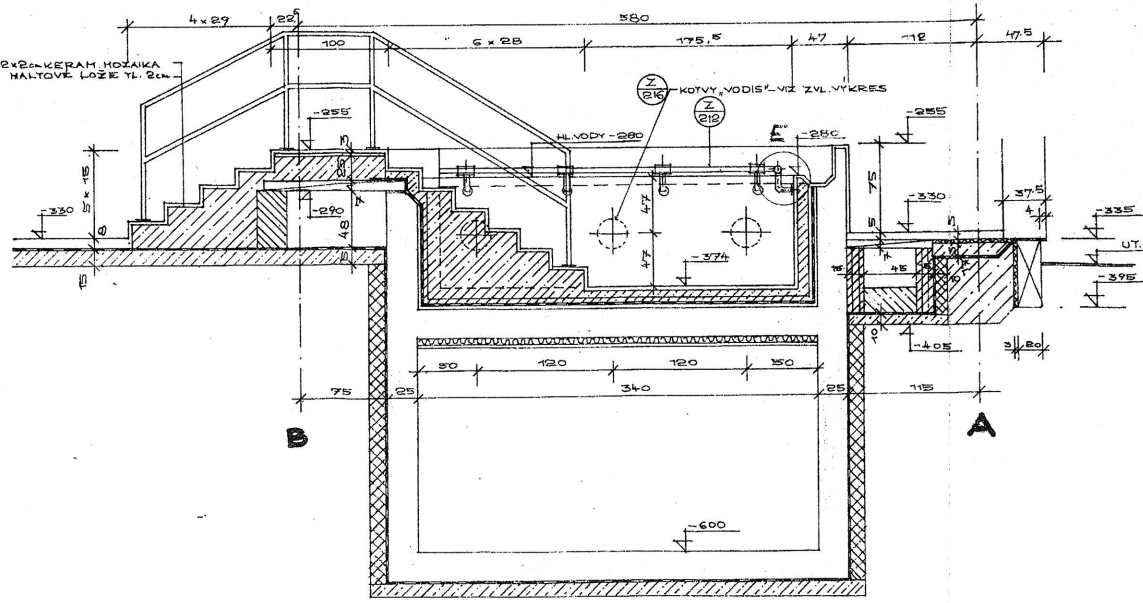

ING. J. NYČ	ING. J. NYČ	P. SULA	H. KOUŘOVÁ
KLAS. PROJEKTANT	KLAS. PROJEKTANT	KLAS. PROJEKTANT	KLAS. PROJEKTANT
ING. K. KLEK	ING. K. KLEK	ING. K. KLEK	ING. K. KLEK
PROJEKT KLD ČESKÉ BUDĚJOVICE	PROJEKT KLD ČESKÉ BUDĚJOVICE	PROJEKT KLD ČESKÉ BUDĚJOVICE	PROJEKT KLD ČESKÉ BUDĚJOVICE
POLIKLINIKA A TRAFOSTANICE JINDŘICHŮV HRADEC	POLIKLINIKA A TRAFOSTANICE JINDŘICHŮV HRADEC	POLIKLINIKA A TRAFOSTANICE JINDŘICHŮV HRADEC	POLIKLINIKA A TRAFOSTANICE JINDŘICHŮV HRADEC
OBJEKT 02 POLIKLINIKA DOPĚLÍ REHABILITACE	OBJEKT 02 POLIKLINIKA DOPĚLÍ REHABILITACE	OBJEKT 02 POLIKLINIKA DOPĚLÍ REHABILITACE	OBJEKT 02 POLIKLINIKA DOPĚLÍ REHABILITACE
BAZÉN - PŮDORYS, ŘEZY	BAZÉN - PŮDORYS, ŘEZY	BAZÉN - PŮDORYS, ŘEZY	BAZÉN - PŮDORYS, ŘEZY
1:25	1:25	1:25	1:25
02-A-21	02-A-21	02-A-21	02-A-21

ŘEZ A-A' 1:5

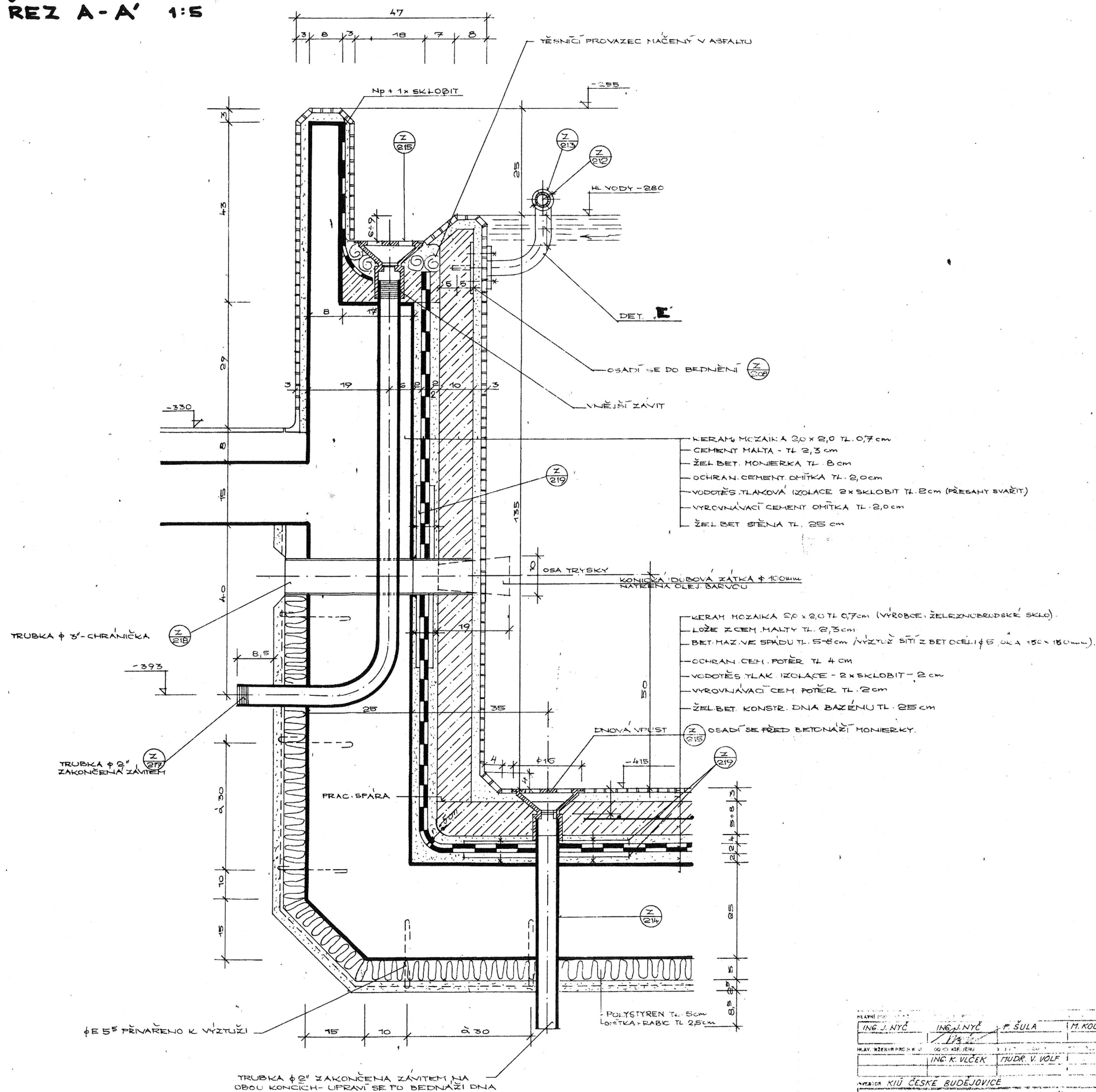

ING. J. NYČ	ING. J. NYČ	P. ŠULA	M. KOUBOVA
HLAV. INŽENÝR PROJEKTU	SOUPR. INŽENÝR	SOUPR. INŽENÝR	SOUPR. INŽENÝR
ING. K. VLČEK	ING. K. VLČEK	ING. K. VLČEK	ING. K. VLČEK
AUTOR: KÚR ČESKÉ BUDĚJOVICE			
POLIKLINIKA A TRAFOSTANICE JINDŘICH. HRADEC			
OBJEKT 02 POLIKLINIKA Dospělých + REHABILITACE			
BAZÉN - ŘEZ A-A'			
644			
ČERVEN 1980			
16-3-3250			
1:5			
02-A-22			

PŮDORYSNÝ ŘEZ IV-IV M. 1:25

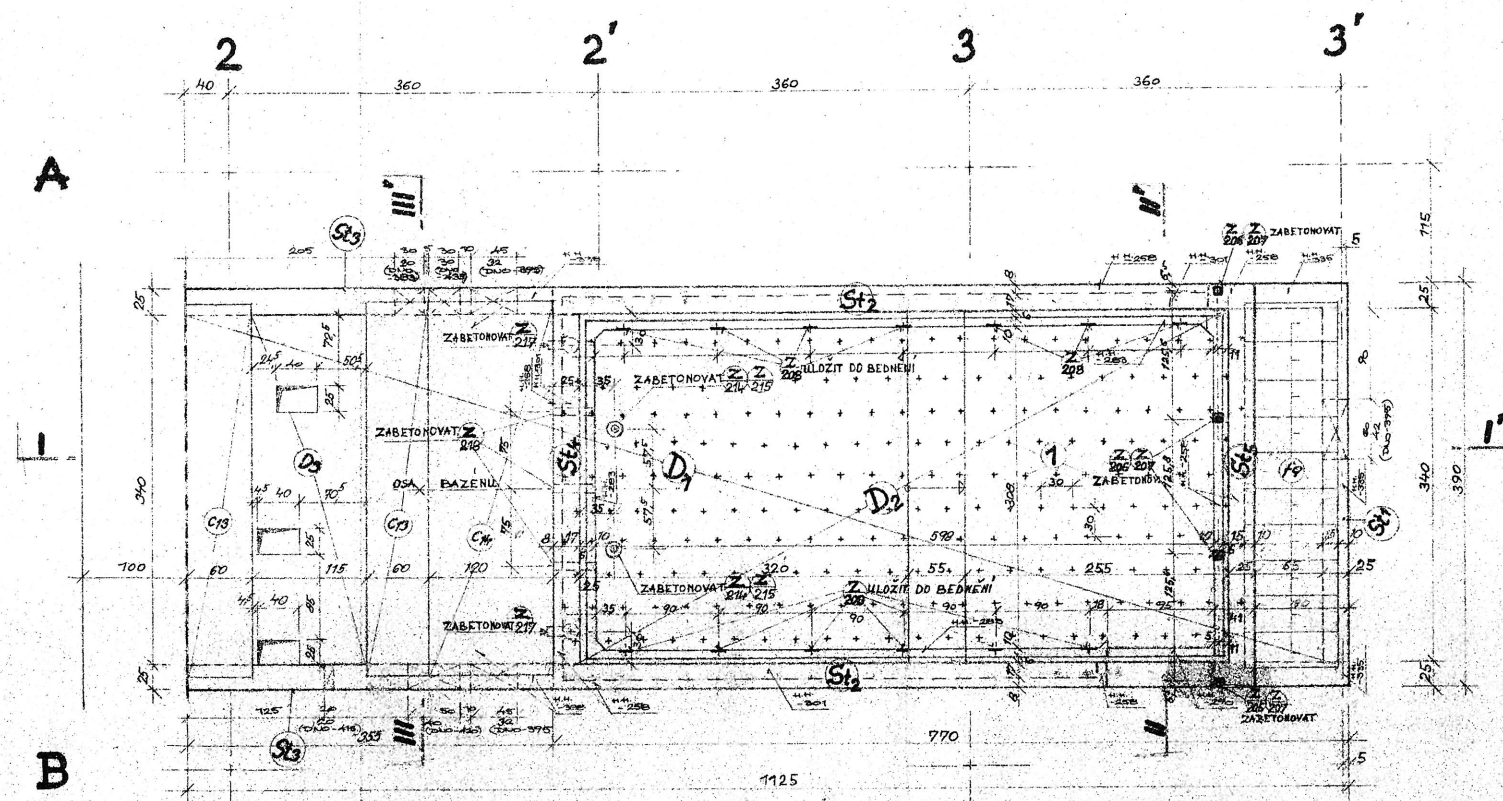

ŘEZ 1-1'

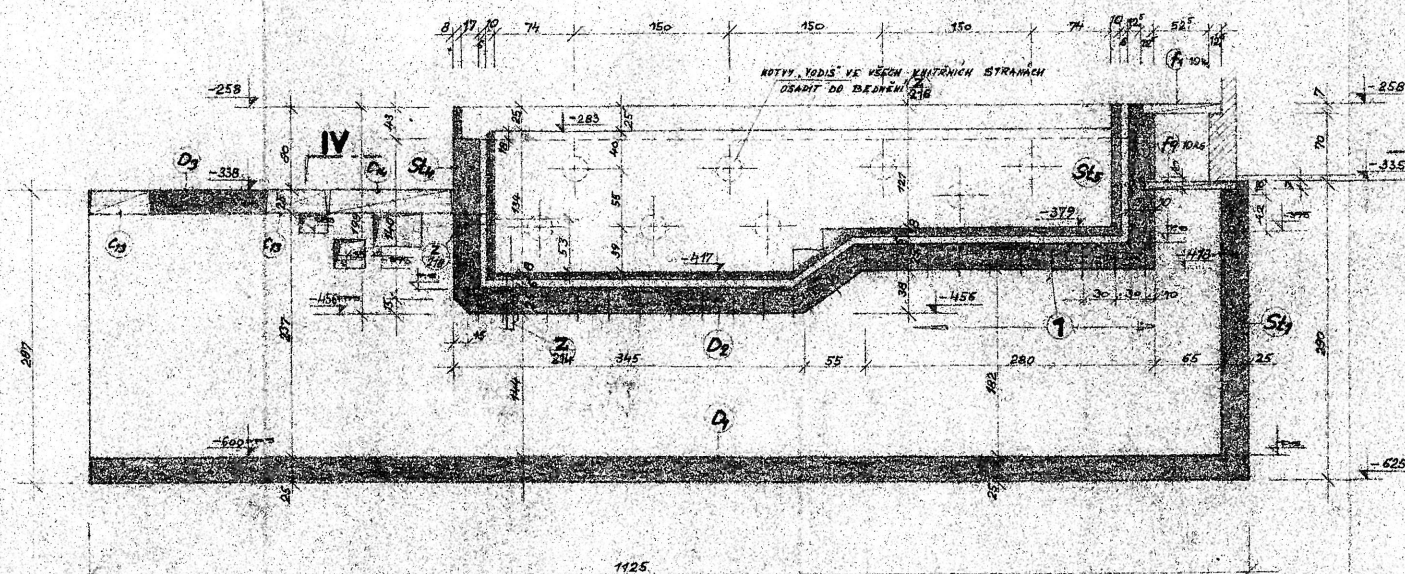

ŘEZ - III - III'

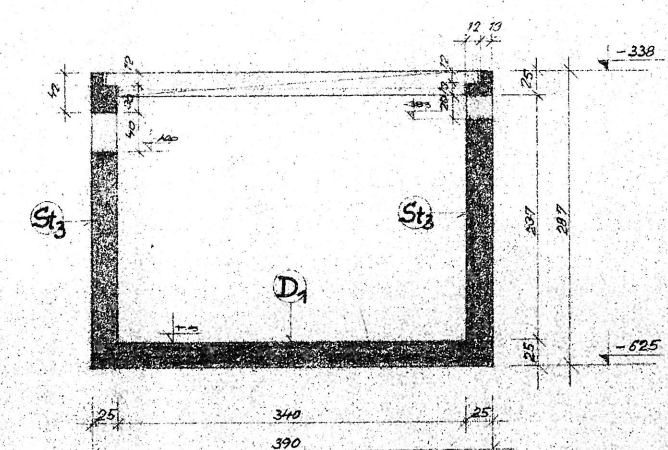

✓
REZ MONIERKOLL
M. 11: 5

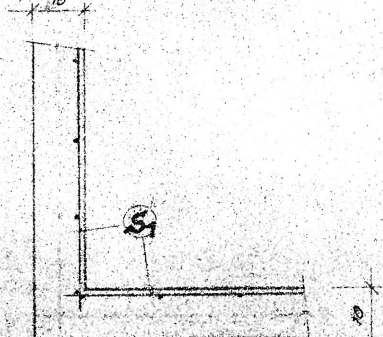

ŘEZ II-II'

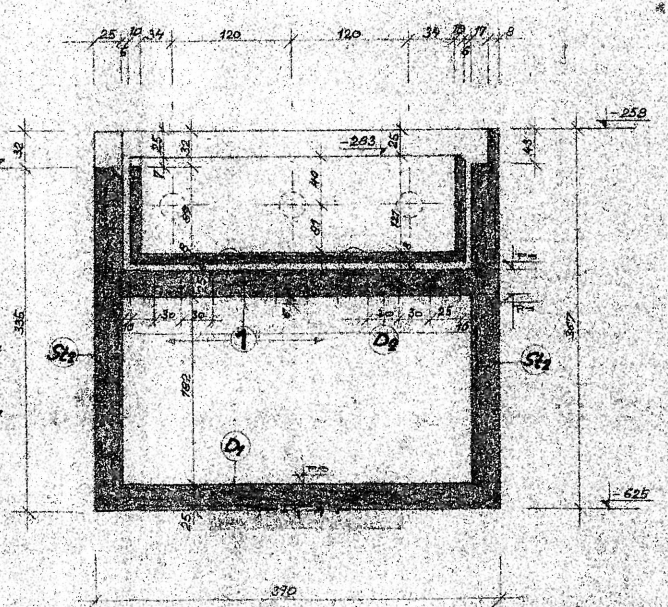
[illegible]

5	3	10	11	12	13	14	15	16	17	18	19	20	21	22	23	24	25	26	27	28	29	30	31	32	33	34	35	36	37	38	39	40	41	42	43	44	45	46	47	48	49	50	51	52	53	54	55	56	57	58	59	60	61	62	63	64	65	66	67	68	69	70	71	72	73	74	75	76	77	78	79	80	81	82	83	84	85	86	87	88	89	90	91	92	93	94	95	96	97	98	99	100	101	102	103	104	105	106	107	108	109	110	111	112	113	114	115	116	117	118	119	120	121	122	123	124	125	126	127	128	129	130	131	132	133	134	135	136	137	138	139	140	141	142	143	144	145	146	147	148	149	150	151	152	153	154	155	156	157	158	159	160	161	162	163	164	165	166	167	168	169	170	171	172	173	174	175	176	177	178	179	180	181	182	183	184	185	186	187	188	189	190	191	192	193	194	195	196	197	198	199	200	201	202	203	204	205	206	207	208	209	210	211	212	213	214	215	216	217	218	219	220	221	222	223	224	225	226	227	228	229	230	231	232	233	234	235	236	237	238	239	240	241	242	243	244	245	246	247	248	249	250	251	252	253	254	255	256	257	258	259	260	261	262	263	264	265	266	267	268	269	270	271	272	273	274	275	276	277	278	279	280	281	282	283	284	285	286	287	288	289	290	291	292	293	294	295	296	297	298	299	300	301	302	303	304	305	306	307	308	309	310	311	312	313	314	315	316	317	318	319	320	321	322	323	324	325	326	327	328	329	330	331	332	333	334	335	336	337	338	339	340	341	342	343	344	345	346	347	348	349	350	351	352	353	354	355	356	357	358	359	360	361	362	363	364	365	366	367	368	369	370	371	372	373	374	375	376	377	378	379	380	381	382	383	384	385	386	387	388	389	390	391	392	393	394	395	396	397	398	399	400	401	402	403	404	405	406	407	408	409	410	411	412	413	414	415	416	417	418	419	420	421	422	423	424	425	426	427	428	429	430	431	432	433	434	435	436	437	438	439	440	441	442	443	444	445	446	447	448	449	450	451	452	453	454	455	456	457	458	459	460	461	462	463	464	465	466	467	468	469	470	471	472
---	---	----	----	----	----	----	----	----	----	----	----	----	----	----	----	----	----	----	----	----	----	----	----	----	----	----	----	----	----	----	----	----	----	----	----	----	----	----	----	----	----	----	----	----	----	----	----	----	----	----	----	----	----	----	----	----	----	----	----	----	----	----	----	----	----	----	----	----	----	----	----	----	----	----	----	----	----	----	----	----	----	----	----	----	----	----	----	----	----	----	----	-----	-----	-----	-----	-----	-----	-----	-----	-----	-----	-----	-----	-----	-----	-----	-----	-----	-----	-----	-----	-----	-----	-----	-----	-----	-----	-----	-----	-----	-----	-----	-----	-----	-----	-----	-----	-----	-----	-----	-----	-----	-----	-----	-----	-----	-----	-----	-----	-----	-----	-----	-----	-----	-----	-----	-----	-----	-----	-----	-----	-----	-----	-----	-----	-----	-----	-----	-----	-----	-----	-----	-----	-----	-----	-----	-----	-----	-----	-----	-----	-----	-----	-----	-----	-----	-----	-----	-----	-----	-----	-----	-----	-----	-----	-----	-----	-----	-----	-----	-----	-----	-----	-----	-----	-----	-----	-----	-----	-----	-----	-----	-----	-----	-----	-----	-----	-----	-----	-----	-----	-----	-----	-----	-----	-----	-----	-----	-----	-----	-----	-----	-----	-----	-----	-----	-----	-----	-----	-----	-----	-----	-----	-----	-----	-----	-----	-----	-----	-----	-----	-----	-----	-----	-----	-----	-----	-----	-----	-----	-----	-----	-----	-----	-----	-----	-----	-----	-----	-----	-----	-----	-----	-----	-----	-----	-----	-----	-----	-----	-----	-----	-----	-----	-----	-----	-----	-----	-----	-----	-----	-----	-----	-----	-----	-----	-----	-----	-----	-----	-----	-----	-----	-----	-----	-----	-----	-----	-----	-----	-----	-----	-----	-----	-----	-----	-----	-----	-----	-----	-----	-----	-----	-----	-----	-----	-----	-----	-----	-----	-----	-----	-----	-----	-----	-----	-----	-----	-----	-----	-----	-----	-----	-----	-----	-----	-----	-----	-----	-----	-----	-----	-----	-----	-----	-----	-----	-----	-----	-----	-----	-----	-----	-----	-----	-----	-----	-----	-----	-----	-----	-----	-----	-----	-----	-----	-----	-----	-----	-----	-----	-----	-----	-----	-----	-----	-----	-----	-----	-----	-----	-----	-----	-----	-----	-----	-----	-----	-----	-----	-----	-----	-----	-----	-----	-----	-----	-----	-----	-----	-----	-----	-----	-----	-----	-----	-----	-----	-----	-----	-----	-----	-----	-----	-----	-----	-----	-----	-----	-----	-----	-----	-----	-----	-----	-----	-----	-----	-----	-----	-----	-----	-----	-----	-----	-----	-----	-----	-----	-----	-----	-----	-----	-----	-----	-----	-----	-----	-----	-----	-----	-----	-----	-----	-----	-----	-----	-----	-----	-----	-----	-----	-----	-----

BETON YH4
OCEL 10335, 10216(E)

[illegible]
$$I_0 = 483,00 \text{ m n.m.}$$
[illegible]

REHABILITAČNÍ BAZÉN - VÝSTUŽ - 1:25

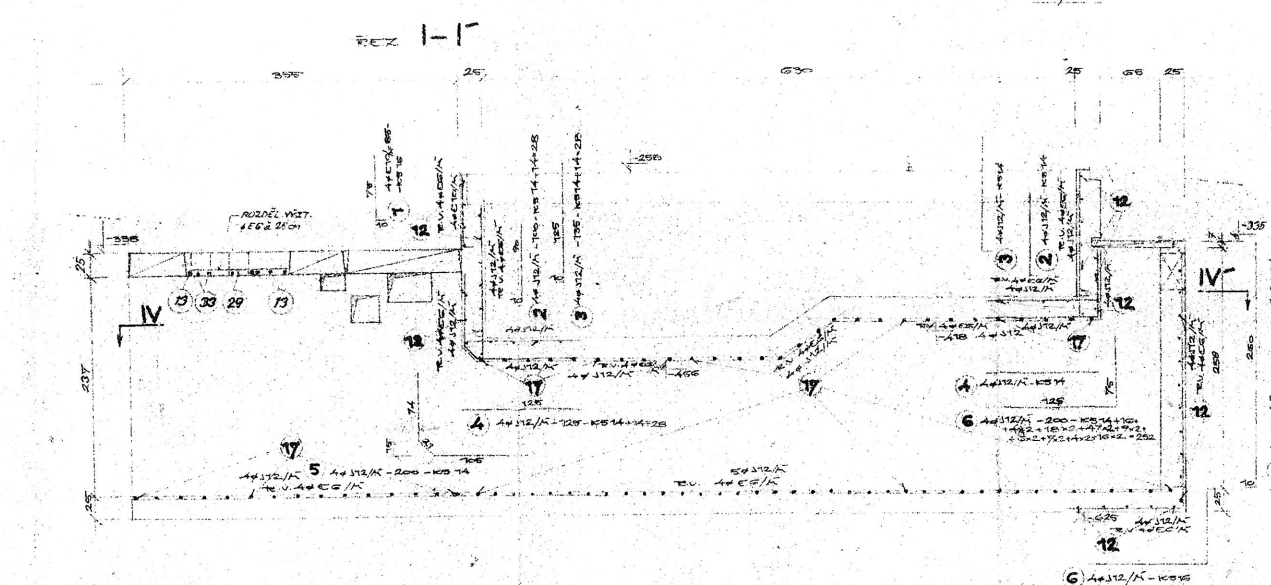
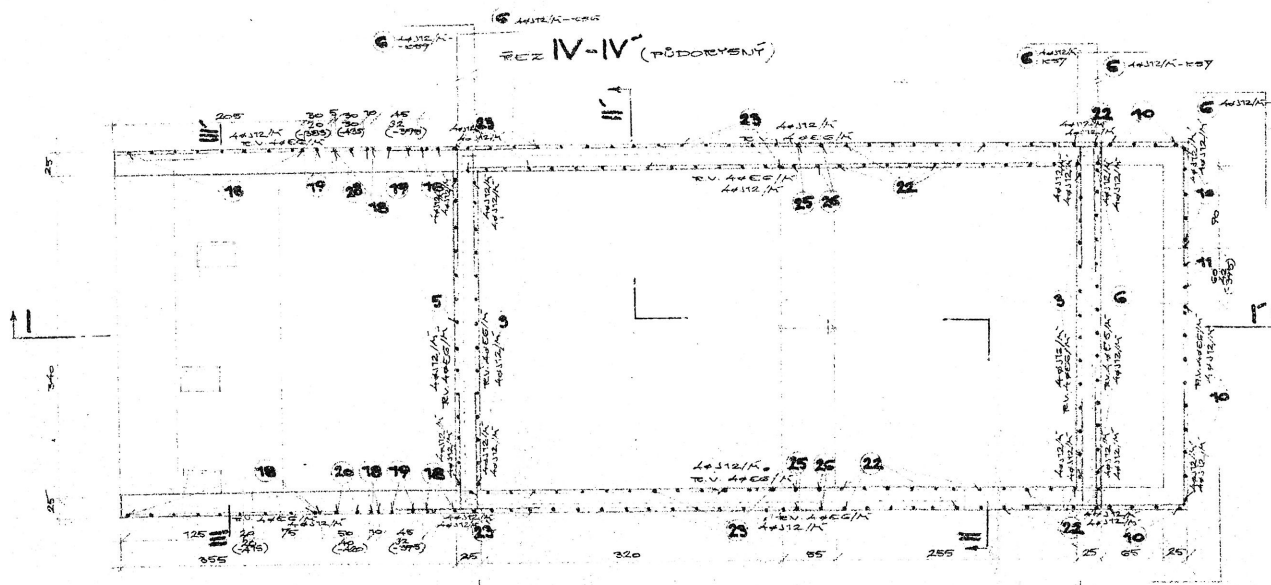

VÝSTUŽ NA OUPVÝ
VE STĚNÁCH

SL3

SL3

SL3

SL3

SL3

SL3

SL3

SL3

SL3

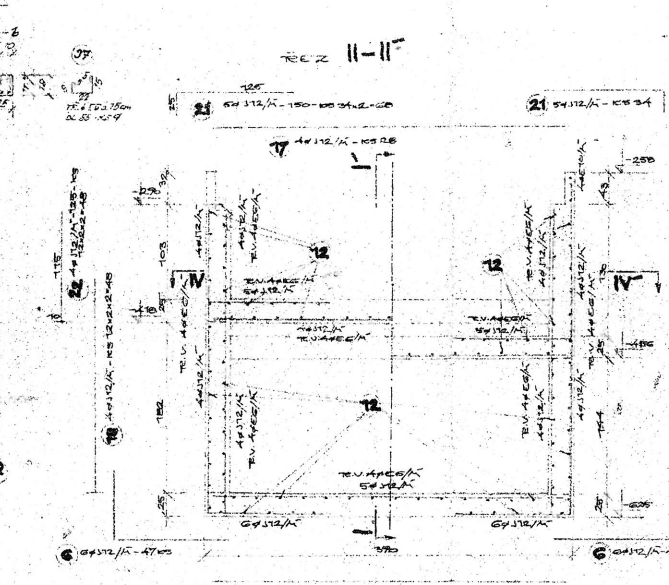
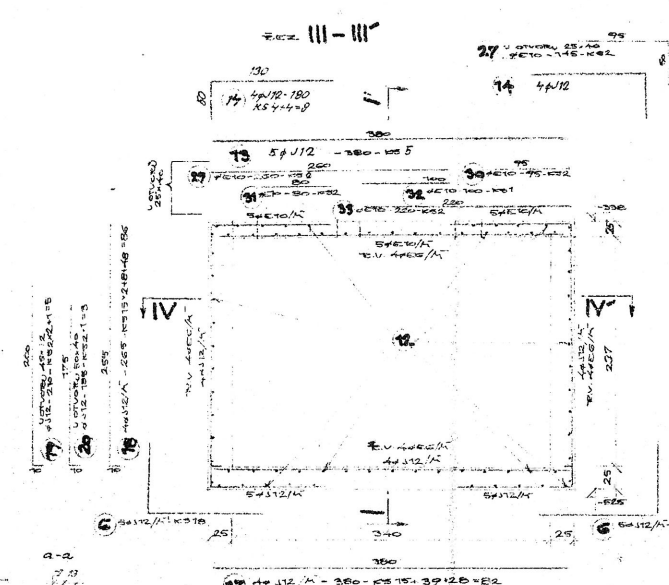

VÝPIS VÝSTUŽE									
Č.	VL.	DL.	KS.	CELK. DĚLA	CELK. DĚLA	CELK. DĚLA	CELK. DĚLA	CELK. DĚLA	CELK. DĚLA
1	E10	85	10	13,00					
2	J12	400	28	28,00					
3	J12	195	28	27,80					
4	J12	125	28	25,00					
5	J12	200	14	28,00					
6	J12	200	252	504,00					
7	E10	170	12	20,40					
8	E10	170	12	20,40					
9	E10	170	12	20,40					
10	J12	270	24	64,80					
11	J12	270	2	4,20					
12	E10	170	5	14,50					
13	J12	180	5	19,00					
14	J12	180	8	14,40					
15	E10	170	5	7,20					
16	E10	170	5	7,20					
17	J12	380	82	311,60					
18	J12	250	86	207,00					
19	J12	270	4	19,50					
20	J12	180	3	5,55					
21	J12	150	68	102,00					
22	J12	125	40	60,00					
23	J12	150	60	90,00					
24	E10	90	50	45,00					
25	J12	180	4	6,40					
26	J12	150	1	1,00					
27	E10	145	2	2,90					
28	E10	250	2	5,20					
29	E10	90	2	1,80					
30	E10	80	2	1,60					
31	E10	100	1	1,00					
32	E10	220	2	4,40					
33	J12	180	4	6,00					
34	E10	200	12	24,00					
35	E10	75	18	13,50					
36	E10	140	3	4,20					
37	E10	55	4	5,00					

DĚLA CELKEM	M	1488,5	103,8	1801,0
VLAKA 1A	KG	0,222	0,617	0,839
VLAKA SEDLOVÁ	KG	326	640	1367
VLAKA CELKEM	KG	390,2	1367	1757,2

OCCEL 10216 - C
10335 - J

BETON VH4

POZOR! - ZKŮŠKY TĚSNOTNOSTI BETONU
PŘED VÝSTUŽÍ

REHABILITAČNÍ BAZÉN - VÝSTUŽ

PROJEKTANT: K-6

PROJEKTANT: K-6

PROJEKTANT: K-6

PROJEKTANT: K-6

PROJEKTANT: K-6

PROJEKTANT: K-6

PROJEKTANT: K-6

PROJEKTANT: K-6

PROJEKTANT: K-6

PROJEKTANT: K-6

PROJEKTANT: K-6

PROJEKTANT: K-6

PROJEKTANT: K-6